

A-A1 PROSPETTO SUD-EST

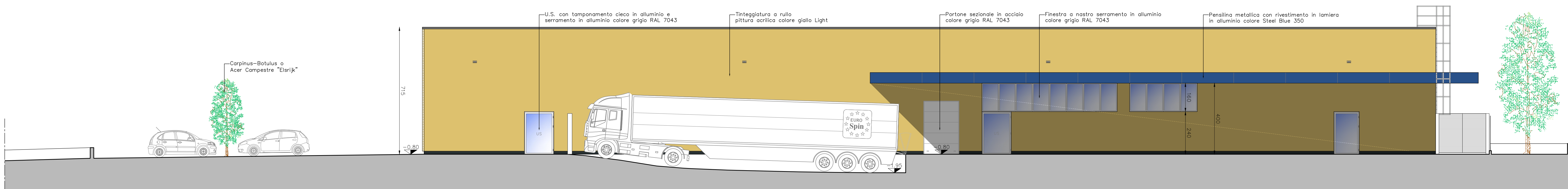

C-C1 PROSPETTO NORD-OVEST

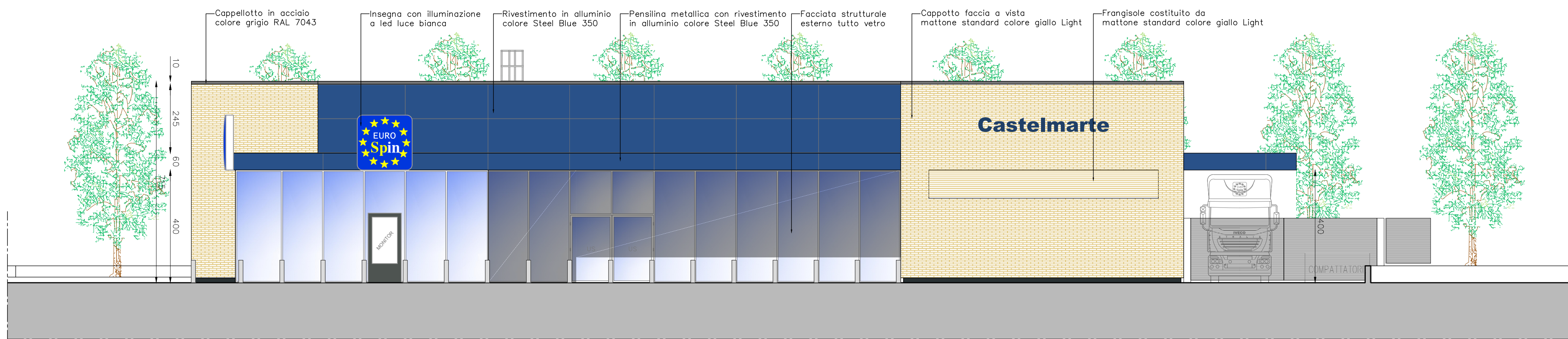

B-B1 PROSPETTO NORD-EST

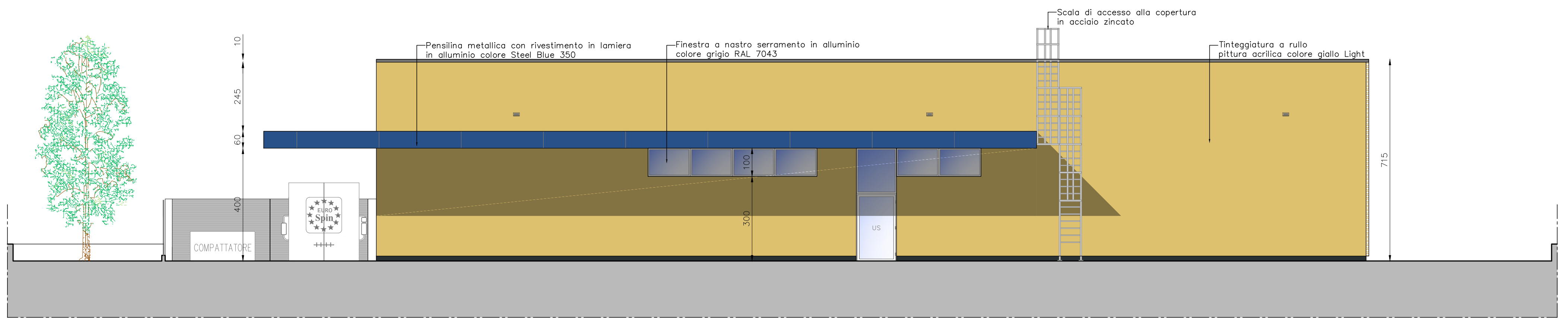

D-D1 PROSPETTO SUD-OVEST

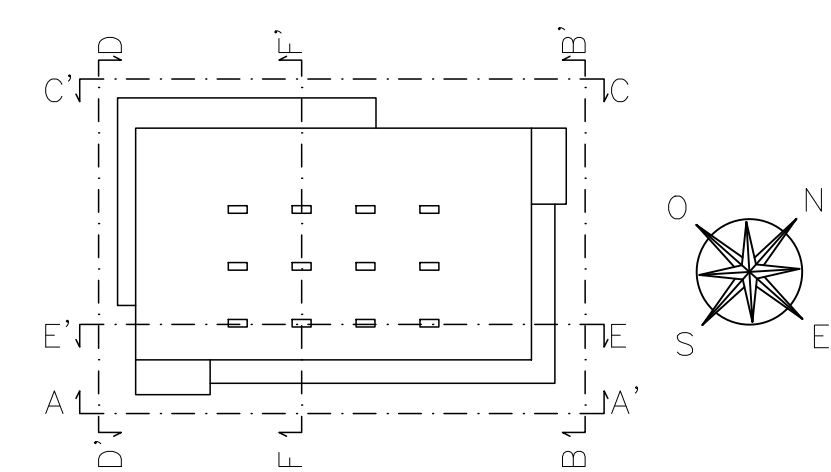

Tav. **08** **PIANO ATTUATIVO IN VARIANTE**
TAVOLA ARCHITETTONICA
Prospetti 1:100

Geom. Gianluigi Lietti
via Cesare Cantù n° 3/c
22036 - Erba (CO)
Collegio dei Geometri di Como n°2065

Arch. Emiliano Marzorati
via N. Calvi n° 16
22060 - Carimate (CO)
Ordine degli Architetti di Como n°2395

Arch. Gianfredo Mazzotta
via Porta n° 8
22036 - Erba (CO)
Ordine degli Architetti di Como n°1519

e-mail gruppo progettazione
gianluigilietti68@gmail.com
emimar.arch@gmail.com
architettomazzotta@virgilio.it

COMMITTENTE **SIGG. TRABATTONI FLAVIO, GIANCARLO e ALBERTO**
Casino d'Erba (CO)

PROMISSARIA ACQUIRENTE **SPESA INTELLIGENTE S.P.A. via Campalò, 3/d**
San Martino Buon Albergo (VR)-EUROSPIN ITALIA SPA

OPERA **NUOVO INSEDIAMENTO COMMERCIALE**

UBICAZIONE **VIA DELLE MARCITE**
CASTELMARTE (COMO)

COMMITTENTE

PROGETTO

Geom. Gianluigi Lietti
Arch. Emiliano Marzorati

DATA **Luglio 2020**

AGG.

DISEGN. **GL, EM, GM**

FILE